



Sabaneta



Vive la magia de París



# PARÍS PARQUE RESIDENCIAL

---

**PARÍS PARQUE RESIDENCIAL** es el primer proyecto **TEMÁTICO** de vivienda en Colombia.

Sólo tendrás que bajar en el ascensor para transportarte a la ciudad del amor, admirando la hermosa réplica de la Torre Eiffel de 16 pisos de altura, mientras caminas por el boulevard parisino, te tomas un delicioso café, haces ejercicio o te relajas en la piscina con cascada, en espacios exclusivos para sus residentes.

Tu vida será como de película, viviendo todos los días **LA MAGIA DE PARÍS.**

---

# GRUPO PROFESIONAL

Concepto, Gerencia, Ventas

**PULSO**  
Promotora Temática

Construcción Vivienda y Temática

 **BRAZZO**  
CONSTRUCTORES

Financia torre 2 y 3

**Bancolombia** 

Financia torre 1



Fiduciaria

 **CREDICORP**  
capital

Supervisión Técnica

 **intervē**  
INTERVENTORÍA Y SUPERVISIÓN TÉCNICA



# LOCALIZACIÓN

París Parque Residencial tiene una ubicación estratégica, cerca a: Avenida el Poblado, Centro Comercial Mayorca, parque principal de Sabaneta, supermercados, colegios, universidades, servicios, tres estaciones del metro; en un sector campestre y tranquilo.



A TRES CUADRAS DE LA AV. EL POBLADO

París Parque Residencial,  
sector la Vaquita.

# PARÍS ESTÁ CONFORMADO POR CUATRO MUNDOS PARISINOS

---



PARÍS ME  
ENAMORA



PARÍS ME  
DIVIERTE



PARÍS ME  
REFRESCA



PARÍS ME  
LIBERA

FOTO REAL

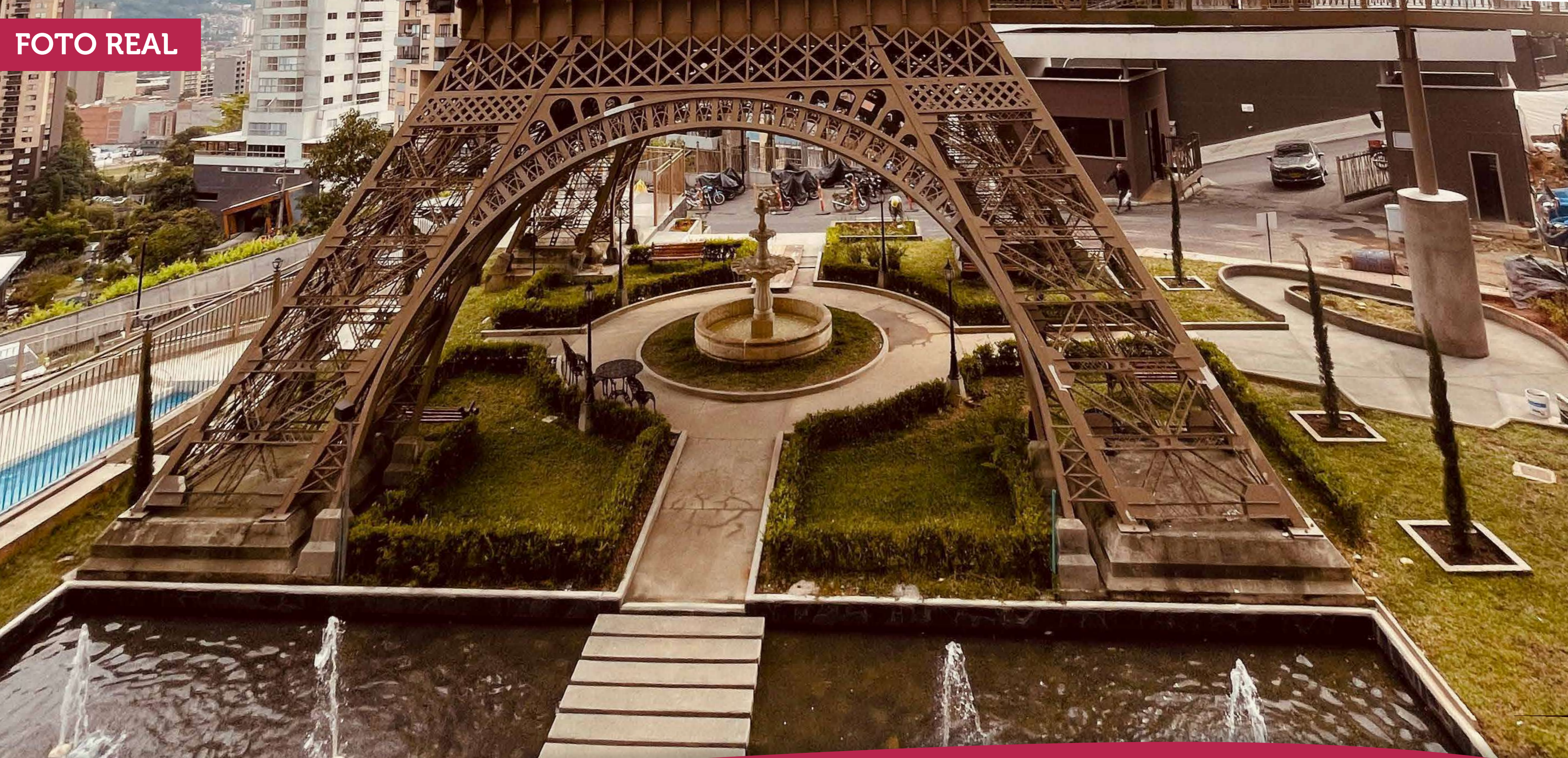

## JARDÍN BAJO LA TORRE

Proyecto desarrollado por etapas. La entrega de las zonas comunes por etapa, es especificada en los documentos de vinculación al proyecto.



FOTO REAL



# PUENTE DE ACCESO AL SALÓN SOCIAL AL INTERIOR DE LA TORRE EIFFEL

proyecto desarrollado por etapas. La entrega de las zonas comunes por etapa, es especificada en los documentos de vinculación al proyecto.





RENDER



FOTO REAL

# RÉPLICA TORRE EIFFEL ILUMINADA

Proyecto desarrollado por etapas. La entrega de las zonas comunes por etapa, es especificada en los documentos de vinculación al proyecto.  
"Las imágenes son meramente ilustrativas y podrán diferir del diseño final del proyecto, además contienen elementos de apreciación estética, que son interpretación del artífice y no comprometen a las sociedades promotoras".





FOTO REAL



## BOULEVARD PARISINO NOCHE

Proyecto desarrollado por etapas. La entrega de las zonas comunes por etapa, es especificada en los documentos de vinculación al proyecto.



FOTO REAL



# BOULEVARD PARISINO DÍA

Proyecto desarrollado por etapas. La entrega de las zonas comunes por etapa, es especificada en los documentos de vinculación al proyecto.



FOTO REAL



# CAFÉ PARISINO

Proyecto desarrollado por etapas. La entrega de las zonas comunes por etapa, es especificada en los documentos de vinculación al proyecto.



FOTO REAL



## Salón de Billar

Proyecto desarrollado por etapas. La entrega de las zonas comunes por etapa, es especificada en los documentos de vinculación al proyecto.

FOTO REAL



## SALÓN DE JUEGOS

Proyecto desarrollado por etapas. La entrega de las zonas comunes por etapa, es especificada en los documentos de vinculación al proyecto.

FOTO REAL



# GIMNASIO

Proyecto desarrollado por etapas. La entrega de las zonas comunes por etapa, es especificada en los documentos de vinculación al proyecto.



FOTO REAL

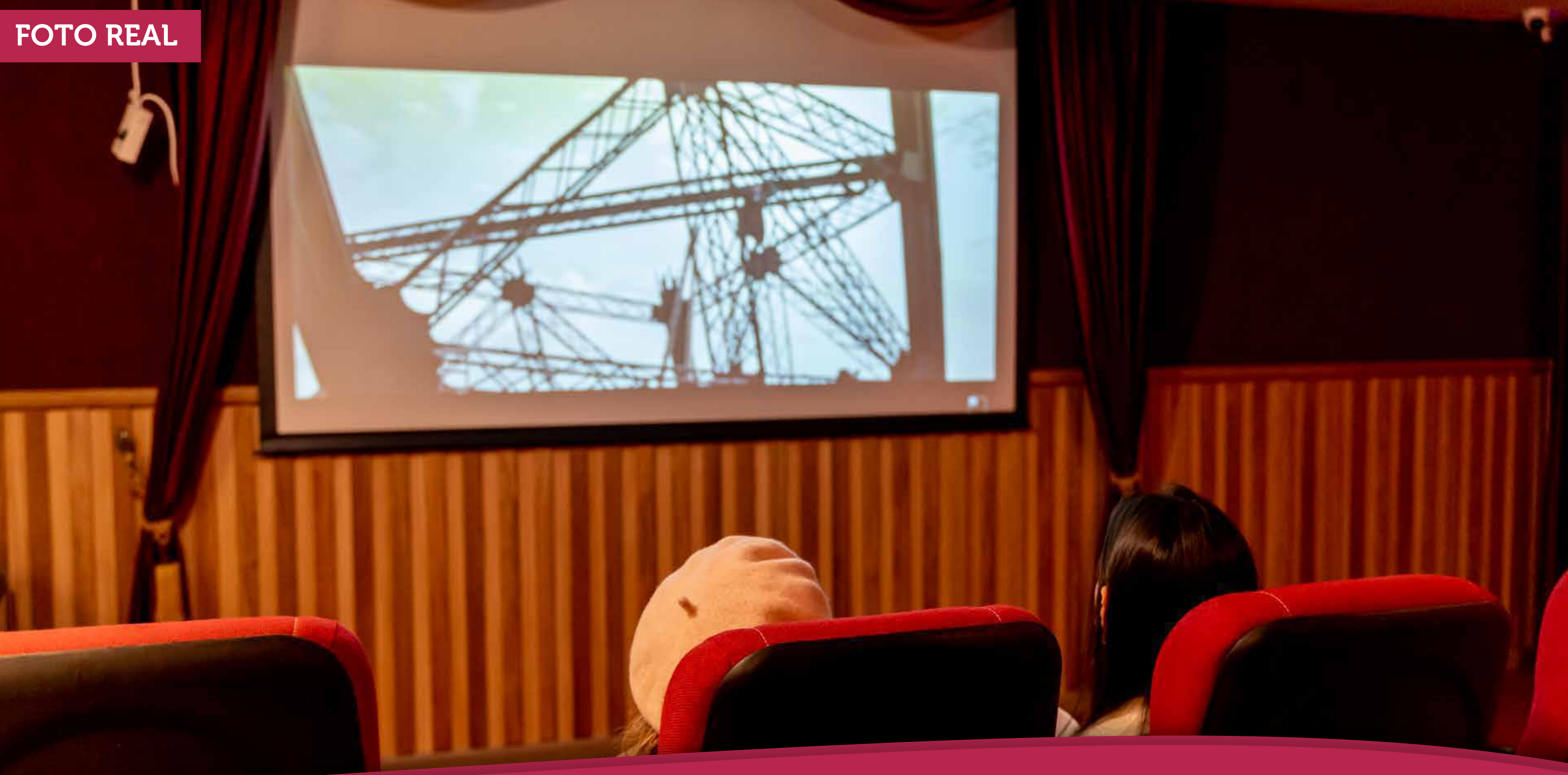

## SALA DE CINE

Proyecto desarrollado por etapas. La entrega de las zonas comunes por etapa, es especificada en los documentos de vinculación al proyecto.



DISEÑO



FOTO REAL



## PLAYGROUND CUBIERTO

Proyecto desarrollado por etapas. La entrega de las zonas comunes por etapa, es especificada en los documentos de vinculación al proyecto.

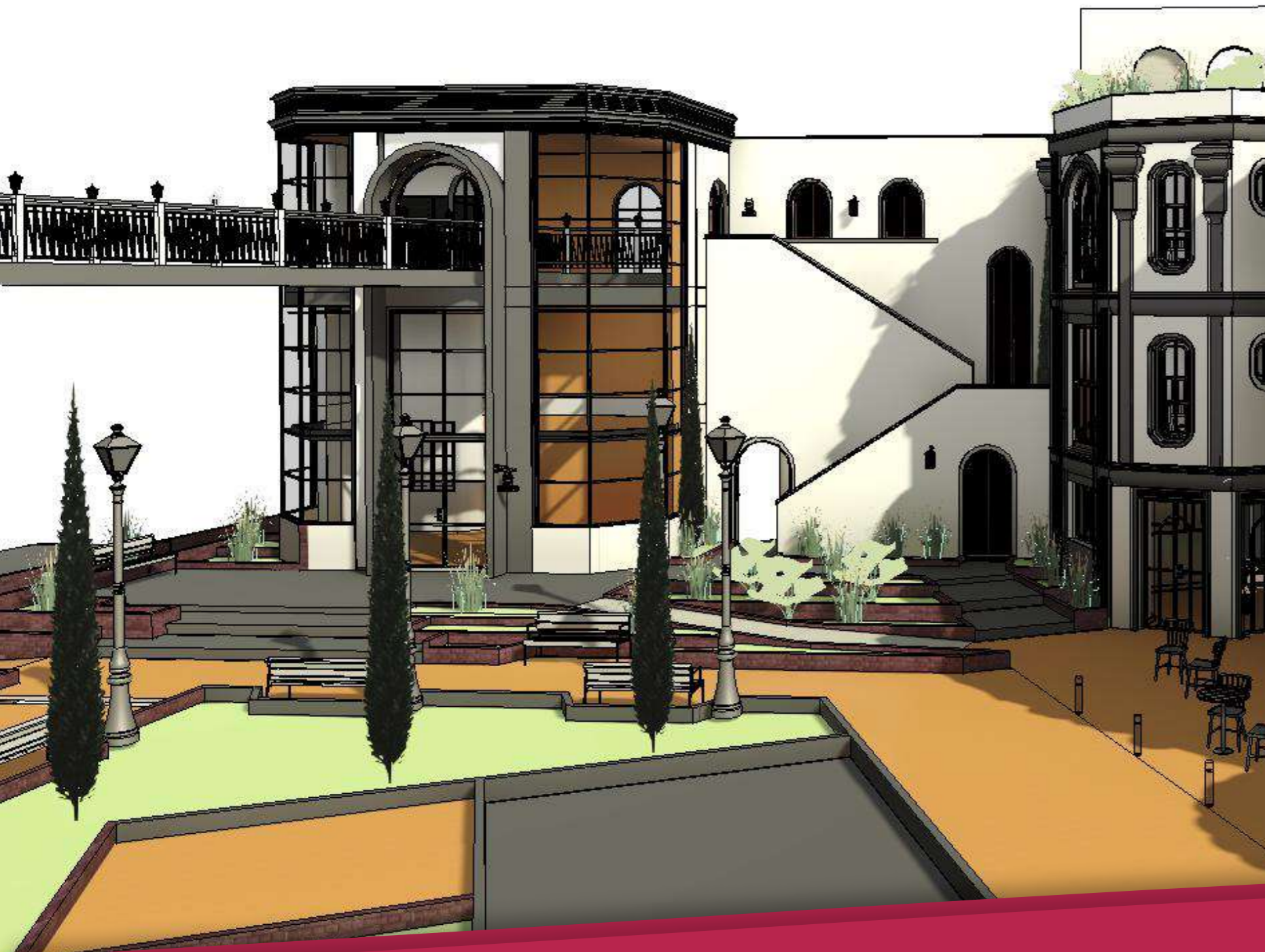





## PISCINA DE ADULTOS CON CASCADA

Proyecto desarrollado por etapas. La entrega de las zonas comunes por etapa, es especificada en los documentos de vinculación al proyecto.

FOTO REAL

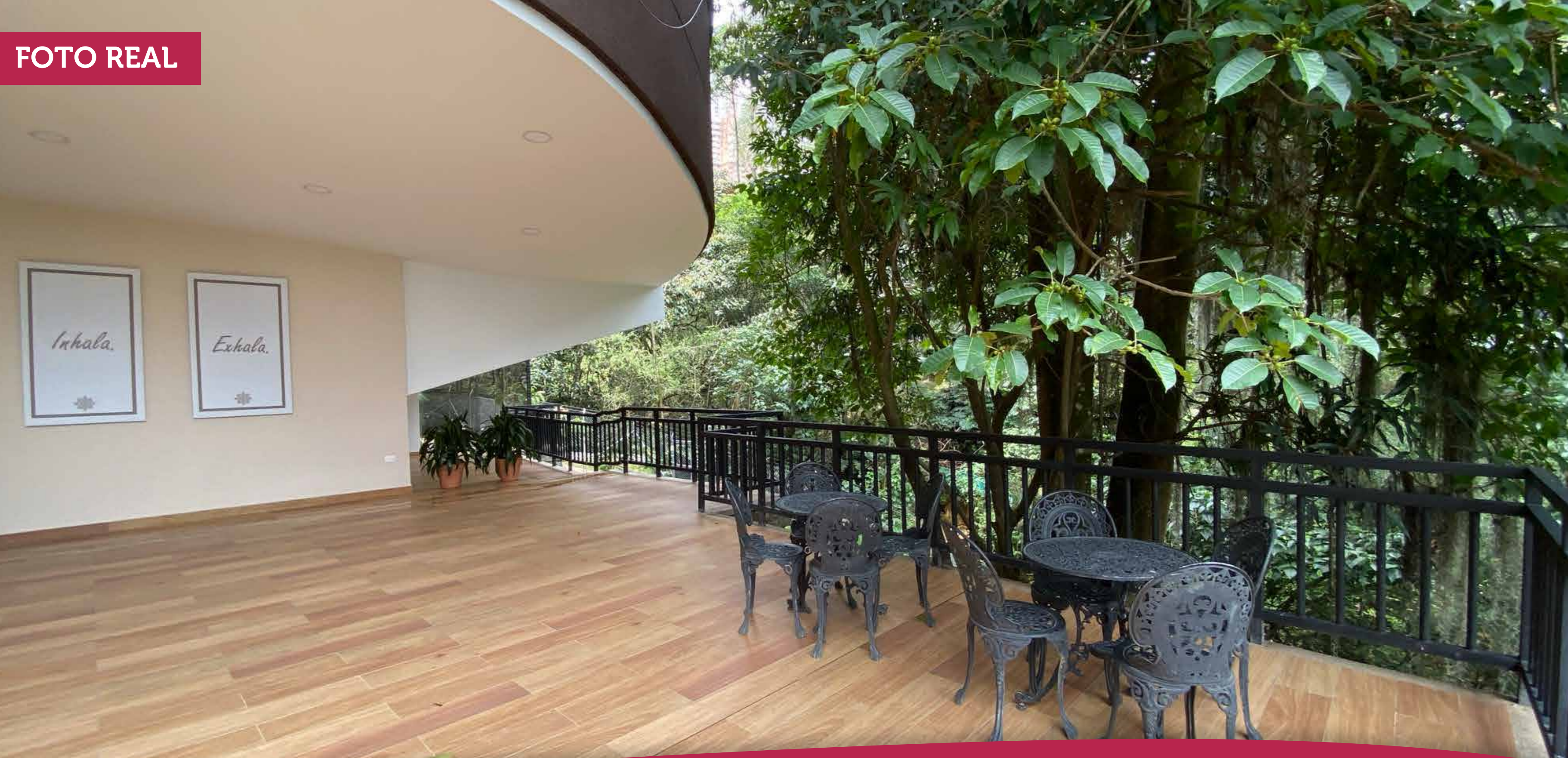

# ZONA DE YOGA

Proyecto desarrollado por etapas. La entrega de las zonas comunes por etapa, es especificada en los documentos de vinculación al proyecto.



FOTO REAL



# SENDEROS ECOLÓGICOS

Proyecto desarrollado por etapas. La entrega de las zonas comunes por etapa, es especificada en los documentos de vinculación al proyecto.



# Kit de acabados terminado



## TORRE 3

ÁREA CONSTRUIDA 85,87m<sup>2</sup>\*

ÁREA PRIVADA 78,61m<sup>2</sup>\*

3 alcobas + estudio, 2 baños

Incluye buitrones, columnas y muros de cerramiento\*

Apartamento  
85m<sup>2</sup>

## Kit de acabados full



### TORRE 3

ÁREA CONSTRUIDA 85,87m<sup>2</sup>\*

ÁREA PRIVADA 78,61m<sup>2</sup>\*

3 alcobas + estudio, 2 baños

Incluye buitrones, columnas y muros de cerramiento\*

### Apartamento

### 85m<sup>2</sup>

FOTO REAL



## APARTAMENTO 85M2

Proyecto desarrollado por etapas. La entrega de las zonas comunes por etapa, es especificada en los documentos de vinculación al proyecto.



FOTO REAL



# APARTAMENTO 85M2

Proyecto desarrollado por etapas. La entrega de las zonas comunes por etapa, es especificada en los documentos de vinculación al proyecto.



FOTO REAL



# APARTAMENTO 85M2

Proyecto desarrollado por etapas. La entrega de las zonas comunes por etapa, es especificada en los documentos de vinculación al proyecto.





FOTO REAL



## APARTAMENTO 85M2

Proyecto desarrollado por etapas. La entrega de las zonas comunes por etapa, es especificada en los documentos de vinculación al proyecto.

FOTO REAL



## APARTAMENTO 85M2

Proyecto desarrollado por etapas. La entrega de las zonas comunes por etapa, es especificada en los documentos de vinculación al proyecto.



*París*

Parque Residencial  
·Sabaneta·

**Cl. 64 Sur #39 - 67, Alto Las Flores, Sabaneta, Antioquia**

 **+(57) 323 524 1817**